



ΝΕΥΡΟΧΕΙΡΟΥΡΓΙΚΟ
ΙΝΣΤΙΤΟΥΤΟ
ΠΑΝΕΠΙΣΤΗΜΙΟΥ
ΙΩΑΝΝΙΝΩΝ

ΠΥΡΗΝΙΚΗ ΙΑΤΡΙΚΗ
ΙΑΤΡΙΚΗ ΣΧΟΛΗ
ΠΑΝΕΠΙΣΤΗΜΙΟ
ΙΩΑΝΝΙΝΩΝ

ΥΠΟ ΤΗΝ ΑΙΓΙΔΑ:



60 χρόνια
Πανεπιστήμιο Ιωαννίνων

ΠΑΝΕΠΙΣΤΗΜΙΟ
ΙΩΑΝΝΙΝΩΝ



ΕΛΛΗΝΙΚΗ ΕΤΑΙΡΕΙΑ
ΠΥΡΗΝΙΚΗΣ ΙΑΤΡΙΚΗΣ &
ΜΟΡΙΑΚΗΣ ΑΠΕΙΚΟΝΙΣΗΣ



ΕΛΛΗΝΙΚΗ ΕΤΑΙΡΕΙΑ
ΠΥΡΗΝΙΚΗΣ
ΚΑΡΔΙΟΛΟΓΙΑΣ

ΠΑΝΕΛΛΗΝΙΑ ΕΠΙΣΤΗΜΟΝΙΚΗ ΕΚΔΗΛΩΣΗ

ΠΥΡΗΝΙΚΗΣ ΙΑΤΡΙΚΗΣ ΠΑΝΕΠΙΣΤΗΜΙΟΥ ΙΩΑΝΝΙΝΩΝ



27-29
ΣΕΠΤΕΜΒΡΙΟΥ
2024



ΑΙΘΟΥΣΑ ΕΚΔΗΛΩΣΕΩΝ Γ.Α.Κ
ΙΣΤΟΡΙΚΟ ΑΡΧΕΙΟ ΜΟΥΣΕΙΟ ΗΠΕΙΡΟΥ
Κάστρο, Ιωάννινα

ΕΠΙΣΤΗΜΟΝΙΚΟ ΠΡΟΓΡΑΜΜΑ

www.nuclearmedicine-ioannina.gr



ΝΕΥΡΟΧΕΙΡΟΥΡΓΙΚΟ ΙΝΣΤΙΤΟΥΤΟ
ΠΑΝΕΠΙΣΤΗΜΙΟΥ ΙΩΑΝΝΙΝΩΝ

ΠΥΡΗΝΙΚΗ ΙΑΤΡΙΚΗ,
ΙΑΤΡΙΚΗ ΣΧΟΛΗ,
ΠΑΝΕΠΙΣΤΗΜΙΟ ΙΩΑΝΝΙΝΩΝ

ΥΠΟ ΤΗΝ ΑΙΓΙΔΑ:



66 χρόνια
Πανεπιστήμιο Ιωαννίνων

ΠΑΝΕΠΙΣΤΗΜΙΟ
ΙΩΑΝΝΙΝΩΝ



ΕΛΛΗΝΙΚΗ ΕΤΑΙΡΕΙΑ
ΠΥΡΗΝΙΚΗΣ ΙΑΤΡΙΚΗΣ &
ΜΟΡΙΑΚΗΣ ΑΠΕΙΚΟΝΙΣΗΣ



ΕΛΛΗΝΙΚΗ ΕΤΑΙΡΕΙΑ
ΠΥΡΗΝΙΚΗΣ
ΚΑΡΔΙΟΛΟΓΙΑΣ

Αγαπητοί Συνάδελφοι,

Το **Κλινικό Εργαστήριο Πυρηνικής Ιατρικής, του Τμήματος Ιατρικής του Πανεπιστημίου Ιωαννίνων** σας προσκαλεί να συμμετάσχετε στην Πανελλήνια Επιστημονική Εκδήλωση που θα πραγματοποιηθεί στις **27-29 Σεπτεμβρίου 2024**, στην αίθουσα εκδηλώσεων Γ.Α.Κ, Ιστορικό Αρχείο Ηπείρου, στο μαγευτικό Κάστρο των Ιωαννίνων.

Προσπαθώντας να ανταποκριθούμε στην αλματώδη εξέλιξη της Πυρηνικής Ιατρικής, τόσο στην διάγνωση όσο και στην θεραπεία, η θεματολογία του συνεδρίου είναι ευρεία και καλύπτει θέματα που απασχολούν τον παραπέμποντα κλινικό ιατρό.

Στόχος της επιστημονικής εκδήλωσης είναι η αλληλεπίδραση και η ανταλλαγή σκέψεων και κλινικών προβληματισμών με συναδέλφους παθολογικών και χειρουργικών ειδικοτήτων, καθώς και των πιθανών δυσκολιών που μπορεί να συνδέονται με ένα διαγνωστικό αποτέλεσμα.

Η επιστημονική εκδήλωση απευθύνεται σε **επαγγελματίες υγείας** από τον χώρο της πυρηνικής ιατρικής και πολλαπλών παθολογικών και χειρουργικών ειδικοτήτων όπως καρδιολογία, ογκολογία, ουρολογία, ενδοκρινολογία, γαστρεντερολογία, κ.α, καθώς και σε **φοιτητές ιατρικής**.

Κατά την διάρκεια της επιστημονικής εκδήλωσης, θα πραγματοποιηθεί **εκπαιδευτικό workshop**, για την κατανόηση της λειτουργίας των συστημάτων SPECT και PET αναλύοντας διαγνωστικές εξετάσεις με την παρουσίαση περιστατικών, από πυρηνικούς ιατρούς διαφόρων κέντρων, προσφέροντας με αυτόν τον τρόπο μια σφαιρική άποψη για το διαγνωστικό κομμάτι της Πυρηνικής Ιατρικής.

Η **θεματολογία** θα είναι ποικίλη με θέματα ακτινοπροστασίας, theragnostics, ραδιοϊσοτοπικές θεραπείες, πολλαπλά θέματα απεικόνισης SPECT και PET, μυοκαρδιακή ισχαιμία, αμυλοείδωση, και πολλά άλλα.

Η **εγγραφή** και η συμμετοχή στην επιστημονική εκδήλωση είναι **δωρεάν**. Αναμένουμε να σας καλωσορίσουμε στα Ιωάννινα και να απολαύσετε τόσο το επιστημονικό πρόγραμμα του συνεδρίου όσο και τις ομορφιές της πόλης.

Με εκτίμηση

Η Πρόεδρος της Οργανωτικής Επιτροπής

Χρύσα Γ. Σιόκα

*Αναπληρώτρια Καθηγήτρια Πυρηνικής Ιατρικής,
Τμήμα Ιατρικής, Σχολή Επιστημών Υγείας, Πανεπιστήμιο Ιωαννίνων,
Διευθύντρια Κλινικού Εργαστηρίου Πυρηνικής Ιατρικής,
Πανεπιστημιακό Γενικό Νοσοκομείο Ιωαννίνων*



09.30-10.15 **Στρογγυλή Τράπεζα**
Διαχείριση αποβλήτων
Προεδρείο: **Γ. Ζήκα, Ι. Κυριακού**

Διαχείριση Αποβλήτων εντός της Υγειονομικής Μονάδας.
Θεσμικές υποχρεώσεις (15')

Π. Ζώτου

Διαχείριση Ραδιενεργών Αποβλήτων Εργαστηρίου
Πυρηνικής Ιατρικής (15')

Α. Παπαδόπουλος

Σχολιασμός - Συζήτηση

10.15-11.15 **Στρογγυλή Τράπεζα**
Ο ρόλος του Παραϊατρικού και Νοσηλευτικού
προσωπικού στην Πυρηνική Ιατρική
Προεδρείο: **Γ. Ζήκα, Π. Γιαντσούλη, Δ. Μενάγια**

Από την παρασκευή του ραδιοφαρμάκου μέχρι και την
απεικόνιση (15')

Κ. Λάζος

Νοσηλευτική προσέγγιση του ασθενή στη διάγνωση (15')

Π. Ζώτου

Νοσηλευτική προσέγγιση του ασθενή στην θεραπεία (15')

Ζ. Παναγιώτου

Σχολιασμός - Συζήτηση

11.15-12.00 **Στρογγυλή Τράπεζα**
Ακτινοπροστασία
Προεδρείο: **Ι. Τσούγκος, Λ. Ασπρακάς, Ν. Κουρκουμέλης**

Ακτινοπροστασία στις διαγνωστικές εφαρμογές της
πυρηνικής ιατρικής (15')

Δ. Δριστιλιάρης

Ακτινοπροστασία στις θεραπευτικές εφαρμογές της
πυρηνικής ιατρικής (15')

Α. Παπαδόπουλος

Σχολιασμός - Συζήτηση



12.00-13.00 Στρογγυλή Τράπεζα**Σπινθηρογράφημα αιμάτωσης μυοκαρδίου**

Προεδρείο: **A. Ζησιμόπουλος, X. Κατσούρας, M. Φλωρεντίν**

Δείκτης μάζας σώματος. Ένας ανεξάρτητος δείκτης ισχαιμίας στο σπινθηρογράφημα αιμάτωσης μυοκαρδίου (15')

A. Ράμμος

Απεικόνιση αιμάτωσης του μυοκαρδίου και C-αντιδρώσα πρωτεΐνη στην ισχαιμία του μυοκαρδίου (15')

Α. Μπεχλιούλης

Το σπινθηρογράφημα αιμάτωσης μυοκαρδίου στην καρδιοτοξικότητα (15')

K. Σιαράβας

Σχολιασμός - Συζήτηση

13.00-14.00 Στρογγυλή Τράπεζα**Σπινθηρογράφημα αιμάτωσης μυοκαρδίου σε Ιδιοπαθή Φλεγμονώδη Νοσήματα των Εντέρων (ΙΦΝΕ)**

Προεδρείο: **Δ. Χριστοδούλου, K. Κατσάνος, Π. Γεωργούλιας**

Ιδιοπαθή Φλεγμονώδη Νοσήματα των Εντέρων (15')

K. Μπακογιάννης

Στεφανιαία νόσος και ΙΦΝΕ (15')

A. Ευσταθόπουλος

Μυοκαρδιακή Ισχαιμία σε ΙΦΝΕ. Ο ρόλος του σπινθηρογραφήματος αιμάτωσης μυοκαρδίου (15')

X. Σιόκα

Σχολιασμός - Συζήτηση

14.00-16.00 Μεσημβρινή Διακοπή



16.00-17.00 **Στρογγυλή Τράπεζα**
Καρδιολογική εκτίμηση σε προεγχειρητικό έλεγχο
Προεδρείο: Κ. Παππάς, Μ. Μήτσας, Π. Γεωργούλιας

Περιεγχειρητική διαχείριση ασθενών (15')
Γ. Λιανός

Καρδιολογική εκτίμηση και παραπομπή για σπινθηρογράφημα αιμάτωσης μυοκαρδίου (15')
Α. Κότσια

Διαχείριση ασθενή με θετικά ευρήματα στον καρδιολογικό έλεγχο/σπινθηρογράφημα αιμάτωσης μυοκαρδίου (15')
Σ. Κούλας

Σχολιασμός - Συζήτηση

17.00-18.00 **Στρογγυλή Τράπεζα**
Καρδιακή αμυλοείδωση. Κλινική υποψία και διάγνωση
Προεδρείο: Κ.Π. Τούτουζας, Α. Δούμας, Θ. Ζέγκος

Καρδιακή αμυλοείδωση. Κλινική υποψία και διάγνωση (15')
Η. Γκαρτζονίκας

Η χρήση απεικονιστικών τεχνικών στην αμυλοείδωση (multi-modality imaging) (15')
Λ. Λάκκας

Ο ρόλος του σπινθηρογραφήματος στη διάγνωση της καρδιακής αμυλοείδωσης. Πρωτόκολλο και ερμηνεία (15')
Λ. Λαμπράκος

Σχολιασμός - Συζήτηση



18.00-19.15 **Στρογγυλή Τράπεζα**
Μετά τη διάγνωση της καρδιακής αμυλοείδωσης.
Θεραπεία και follow up
Προεδρείο: Α. Δούμας, Μ. Κουτελού, Χ. Βλαχόπουλος

Σύγχρονη αντιμετώπιση της ATTR αμυλοείδωσης (15')
Κ. Κ. Νάκα

Ασυνήθιστο μοτίβο πρόσληψης ^{99m}Tc-dpd στους μαλακούς ιστούς. Είναι δείκτης αμυλοείδωσης σε συγκεκριμένες περιπτώσεις; (15')
Α. Δούμας

Spect/Ct Sun στην μεταθεραπευτική παρακολούθηση της καρδιακής αμυλοείδωσης (15')
Σ. Κουκουράκη

Ahera index στην μεταθεραπευτική παρακολούθηση της καρδιακής αμυλοείδωσης (15')
Π. Εξαδακτύλου

Σχολιασμός - Συζήτηση

19.30-20.30 **Τελετή Έναρξης**

19.30-20.00 Χαιρετισμοί Επισήμων

20.00-20.30 Προσκεκλημένη Ομιλία
Εκπρόσωπος του Ιδρύματος Σταύρος Νιάρχος

20.30 **Όρθια Δεξίωση**



08.30-11.30 Workshop
Ας γνωρίσουμε την Πυρηνική Ιατρική

08.30-09.10 SPECT. Παρουσίαση περιστατικών

Σπινθηρογράφημα βασικών γάγγλιων (6')

Κ. Σακελλαρίου

Σπινθηρογράφημα διαβητικού ποδιού (6')

Σ. Γεώργα

Σπινθηρογράφημα θυρεοειδούς (6')

Ξ. Ξουργιά

Σπινθηρογράφημα μυοκαρδίου (6')

Ν. Καψωριτάκης

Σπινθηρογράφημα νεφρών (6')

Κ. Παπαδημητρόπουλος

Σπινθηρογράφημα οστών τριών φάσεων (6')

Η. Χειλίδης

09.10-10.00 SPECT. Hands On

Εκπαιδευτές: **Κ. Σακελλαρίου, Σ. Γεώργα, Ξ. Ξουργιά,
Ν. Καψωριτάκης, Κ. Παπαδημητρόπουλος, Η. Χειλίδης**

10.00-10.40 PET. Παρουσίαση περιστατικών

F18-FDG. Ογκολογία (6')

Α. Γεωργίου

F18-PSMA. Ουρολογία (6')

Τζ. Αλμπουχαράλι

F18-FDG - PET Μυοκαρδίου. Βιωσιμότητα (6')

Β. Βαλοτάσιου

F18-FDG. PET Μυοκαρδίου. Φλεγμονή (6')

Σ. Τσιούρης

F18-FDG PET Εγκέφαλου (6')

Ν. Καψωριτάκης

Ga-DOTATOC - NETS (6')

Ν. Πιάνου



10.40-11.30 PET. Hands On

Εκπαιδευτές: **A. Γεωργίου, Τζ. Αλμπουχαραλί, B. Βαλοτάσιου, Σ. Τσιούρης, Ν. Καψωριτάκης, Ν. Πιάνου**

11.00-11.30 Διάλειμμα καφέ**11.30-12.30 Στρογγυλή Τράπεζα****Theragnostics στους νευροενδοκρινείς όγκους**

Προεδρείο: **Σ. Χατζιωάννου, Γ. Καλτσάς, Ν. Παπαθανασίου**

Βιοχημικοί δείκτες της συστηματικής κυκλοφορίας για τους νευροενδοκρινείς όγκους (15')

A. Χρυσουλίδου

Διαγνωστική προσέγγιση νευροενδοκρινών όγκων στην πυρηνική ιατρική (15')

Θ. Πιπίκος

Στοχευμένη ραδιοϊσοτοπική θεραπεία στους νευροενδοκρινείς όγκους (15')

A. Γεωργακόπουλος

Σχολιασμός - Συζήτηση

12.30-13.15 Δορυφορικό Συμπόσιο**13.15-14.15 Στρογγυλή Τράπεζα****Theragnostics στον καρκίνο του θυρεοειδούς**

Προεδρείο: **Σ. Τίγκακας, Ι. Ιακώβου, Ι. Κούτσικος**

Καλά διαφοροποιημένος καρκίνος θυρεοειδούς. Επιδημιολογία, διάγνωση, αντιμετώπιση (15')

A. Σιώλος

Ραδιοϊσοτοπική θεραπεία. Κατευθυντήριες οδηγίες (15')

I. Ιακώβου

SPECT/CT στη διαχείριση του θυρεοειδικού καρκίνου (15')

Ξ. Ξουργιά

Σχολιασμός - Συζήτηση



14.15-15.00 SPECT. PET training
Εκπαιδευτές: **Κ. Σακελλαρίου, Σ. Γεώργα, Ξ. Ξουργιά, Ν. Καψωριτάκης, Κ. Παπαδημητρόπουλος, Η. Χειλίδης, Α. Γεωργίου, Τζ. Αλμπουχαραλί, Β. Βαλοτάσιου, Σ. Τσιούρης, Ν. Πιάνου**

14.15-16.00 Μεσημβρινή Διακοπή

16.00-17.15 Στρογγυλή Τράπεζα
Theragnostics στον καρκίνο του προστάτη
Προεδρείο: **Δ. Μπαλτογιάννης, Γ. Άρσος, Σ. Κουκουράκη**

Κλινική και θεραπευτική προσέγγιση στον καρκίνο του προστάτη (15')

Α. Παλιούρα

PSMA PET/CT και ο ρόλος του στην ετερογένεια του καρκίνου του προστάτη (15')

Ε. Σκούρα

Στοχευμένη θεραπεία με Lu177-PSMA (15')

Ε. Παναγιωτίδης

Δυσκολίες πρόσβασης στο theragnostics και στη διαχείριση ασθενούς (15')

Ν. Μάουρι

Σχολιασμός - Συζήτηση

17.15-18.00 Στρογγυλή Τράπεζα
Το σπινθηρογράφημα αιμάτωσης εγκέφαλου στην ψύχωση

Προεδρείο: **Χ. Σιόκα, Σ. Μαρκούλα** 

Ευρήματα από το σπινθηρογράφημα αιμάτωσης εγκέφαλου σε ασθενείς με πρώτο ψυχωτικό επεισόδιο (15')

Γ. Γεωργίου

Ευρήματα από το σπινθηρογράφημα αιμάτωσης εγκέφαλου σε ασθενείς με χρόνια σχιζοφρένεια (15')

Π. Πετρίκης

Σχολιασμός - Συζήτηση



18.00-19.15 **Στρογγυλή Τράπεζα**
Προκλινική έρευνα γλοιομάτων στην πυρηνική ιατρική
Προεδρείο: Γ. Βαρθολομάτος, Σ. Βούλγαρης,
A. Νοτόπουλος

Κυτταρικές σειρές γλοιομάτων (15')
M. Γιαννακοπούλου

Χημικοθεραπευτικές ουσίες και πρόσληψη ραδιοφαρμάκων (15')
B. Ζών

Μοριακοί μηχανισμοί πρόσληψης ραδιοφαρμάκων.
Ο ρόλος της p-γλυκοπρωτεΐνης (15')
Γ. Αλεξίου

Επίδραση της ακτινοθεραπείας στην πρόσληψη
ραδιοφαρμάκων (15')
Π. Τζητηρίδου

Σχολιασμός - Συζήτηση

19.15-20.00 **Δορυφορικό Συμπόσιο**

20.00- 21.00 **Στρογγυλή Τράπεζα**
Theragnostics και εγκέφαλος
Προεδρείο: A. Κυρίτσης, A. Φωτόπουλος

Γλοιώματα. Αντιμετώπιση, προκλήσεις (15')
Γ. Αλεξίου

Theragnostics και γλοιώματα. Μόρια, σχεδιασμός (15')
A. Τζάκος

Theragnostics και εγκέφαλος. Νέα δεδομένα from the
literature (15')
X. Σιόκα

Σχολιασμός - Συζήτηση



08.30-09.50

Στρογγυλή Τράπεζα

Πυρηνική ιατρική. Με τη ματιά των φοιτητών.

Παρόν και μέλλον

Προεδρείο: Χ. Σιόκα, Ν. Παπαθανασίου, Β. Βαλοτάσιου

Επιλογή μαθήματος πυρηνικής ιατρικής (10')

Π. Καλαβάς

Από τη φοιτητική ζωή στην ειδικότητα (10')

Κ. Τσεγκελίδης

Η ειδικότητα της πυρηνικής ιατρικής κατά τη διάρκεια της φοίτησης στην νευρολογία (10')

Μ. Δημητρίου

Η ειδικότητα της πυρηνικής ιατρικής κατά τη διάρκεια της φοίτησης στην πνευμονολογία (10')

Κ. Βράκα

Ειδικότητα πυρηνικής ιατρικής. Γιατί ναι και γιατί όχι (10')

Α. Δογορίτης

Τι καινούργιο πιστεύω ότι θα προσφέρει η πυρηνική ιατρική στην ειδικότητα που θα ακολουθήσω (10')

Α. Γκρέστα

Σχολιασμός - Συζήτηση

09.50-10.15

Διάλεξη:

Γιατί να επιλέξω την Πυρηνική Ιατρική σαν ειδικότητα;
(Το μέλλον είναι τώρα!)

Γ. Άρσος

10.15-11.00

Στρογγυλή Τράπεζα

Άλλες θεραπείες πυρηνικής ιατρικής

Προεδρείο: Δ. Βαρβαρούσης, Ι. Ιακώβου

Ραδιοεμβολισμός (15')

Τ. Σπυριδωνίδης

Κατευθυντήριες οδηγίες για την θεραπεία με ^{131}I της καλοήθους νόσου του θυρεοειδούς (2023) (15')

Ε. Γιαννούλα

Σχολιασμός - Συζήτηση



11.00-12.00 **Στρογγυλή Τράπεζα****Παρουσίαση περιστατικών αμυλοείδωσης***Προεδρείο: Μ. Κουτελού, Α. Κίτσος, Ε. Χατζημιχαήλ*

Περιστατικό κληρονομικής αμυλοείδωσης (15')

Θ. Ζέγκος

Ποσοτικές παράμετροι SPECT/CT στην εκτίμηση ανταπόκρισης θεραπείας καρδιακής αμυλοείδωσης (15')

Ό. Μπουρογιάννη

Ασθενής με αμυλοείδωση καρδιάς και τελικό στάδιο χρόνιας νεφρικής νόσου υπό εξωνεφρική κάθαρση (15')

Ι. Αλέκος*Σχολιασμός - Συζήτηση***12.00-13.00** **Στρογγυλή Τράπεζα****PET/CT strong link με άλλες ειδικότητες.****Κλινικά προβλήματα και διαγνωστική κατεύθυνση Ι***Προεδρείο: Γ. Άρσος, Δ. Μπαλτογιάννης, Β. Πρασόπουλος*

Ογκολογία. Παρουσίαση κλινικού περιστατικού ευρήματα στο pet (15')

Ν. Τορουνίδου

Πνευμονολογία. Παρουσίαση κλινικού περιστατικού ευρήματα στο pet (15')

Γ. Ζαρκαβέλης

Ουρολογία. Παρουσίαση κλινικού περιστατικού ευρήματα στο pet (15')

Α. Παλιούρας*Σχολιασμός - Συζήτηση*



13.00-14.00 **Στρογγυλή Τράπεζα**
PET/CT strong link με άλλες ειδικότητες.
Κλινικά προβλήματα και διαγνωστική κατεύθυνση II
Προεδρείο: **Σ. Τσιάρα, Α. Ζησιμόπουλος, Ε. Καψάλη**

Παθολογία. Παρουσίαση κλινικού περιστατικού ευρήματα στο pet (15')

Φ. Μπάρκας

Αιματολογία. Παρουσίαση κλινικού περιστατικού ευρήματα στο pet (15')

Ε. Χατζημιχαήλ

Καρδιολογία. Λοιμώδης ενδοκαρδίτιδα (15')

Π. Βαλσαμάκη

Σχολιασμός - Συζήτηση

14.00 **Λήξη Συνεδρίου - Συμπεράσματα**



ΠΑΝΕΛΛΗΝΙΑ
ΕΠΙΣΤΗΜΟΝΙΚΗ
ΕΚΔΗΛΩΣΗ

ΠΥΡΗΝΙΚΗΣ ΙΑΤΡΙΚΗΣ
ΠΑΝΕΠΙΣΤΗΜΙΟΥ ΙΩΑΝΝΙΝΩΝ

ΠΡΟΓΡΑΜΜΑ ΔΟΥΡΥΦΟΡΙΚΩΝ ΣΥΜΠΟΣΙΩΝ

Σάββατο **28**2024
Σεπτεμβρίου

12.30-13.15
Δορυφορικό Συμπόσιο
Προεδρείο: **Α. Στρατής**



Unveiling Excellence: Top 10 Oncology and Neurology
PET/CT Cases with GE HealthCare Discovery MI 4R
Σ. Κουκουράκη

19.15-20.00
Δορυφορικό Συμπόσιο



19.15-19.35
OncoSil: ένα νέο όπλο κατά του καρκίνου του παγκρέατος
Α. Κοντός

19.35-19.55
Rhenium-188 Epidermal Radioisotope Therapy: Over Two
Years of Clinical Experience
S. Mirzaei

19.55-20.00
Σχολιασμός-Συζήτηση

ΓΕΩΡΓΙΟΥ ΓΕΩΡΓΙΟΣ

Ψυχίατρος, Κινητή Μονάδα Ψυχικής
Υγείας Ιωαννίνων - Θεσπρωτίας

ΓΕΩΡΓΟΥΛΙΑΣ ΠΑΝΑΓΙΩΤΗΣ

Καθηγητής Πυρηνικής Ιατρικής, Τμήμα
Ιατρικής, Πανεπιστήμιο Θεσσαλίας,
Διευθυντής, Εργαστήριο Πυρηνικής
Ιατρικής, Πανεπιστημιακό Γενικό
Νοσοκομείο Λάρισας, Λάρισα

ΓΙΑΝΝΑΚΟΠΟΥΛΟΥ ΜΑΡΙΑ

Βιολόγος, Υποψήφια Διδάκτορας
Πανεπιστημίου Ιωαννίνων, Ιωάννινα

ΓΙΑΝΝΟΥΛΑ ΕΥΑΝΘΙΑ

Επιμελήτρια Β', Β' Ακαδημαϊκό Τμήμα
Πυρηνικής Ιατρικής, Αριστοτέλειο
Πανεπιστήμιο Θεσσαλονίκης,
Πανεπιστημιακό Γενικό Νοσοκομείο
«ΑΧΕΠΑ», Θεσσαλονίκη

ΓΙΑΝΤΣΟΥΛΗ ΠΟΛΥΞΕΝΗ

Νοσηλεύτρια, Κλινικό Εργαστήριο
Πυρηνικής Ιατρικής, Πανεπιστημιακό
Γενικό Νοσοκομείο Ιωαννίνων,
Ιωάννινα

ΓΚΑΡΤΖΟΝΙΚΑΣ ΗΛΙΑΣ

Πανεπιστημιακός Υπότροφος
Καρδιολογίας, Τμήμα Ιατρικής, Σχολή
Επιστημών Υγείας, Πανεπιστήμιο
Ιωαννίνων, Β' Καρδιολογική Κλινική,
Πανεπιστημιακό Γενικό Νοσοκομείο
Ιωαννίνων, Ιωάννινα

ΓΚΡΕΣΤΑ ΑΓΑΠΗ

Φοιτήτρια, Τμήμα Ιατρικής, Σχολή
Επιστημών Υγείας, Πανεπιστήμιο
Ιωαννίνων, Ιωάννινα

ΔΗΜΗΤΡΙΟΥ ΜΑΡΙΛΕΝΑ

Φοιτήτρια, Τμήμα Ιατρικής, Σχολή
Επιστημών Υγείας, Πανεπιστήμιο
Ιωαννίνων, Ιωάννινα

ΔΟΓΟΡΙΤΗΣ ΑΛΕΞΑΝΔΡΟΣ

Φοιτητής Επιστημών Υγείας, Θρακικό
Πανεπιστήμιο, Στάρα Ζαγόρα

ΔΟΥΜΑΣ ΑΡΓΥΡΙΟΣ

Καθηγητής Πυρηνικής Ιατρικής, Τμήμα
Ιατρικής, Αριστοτέλειο Πανεπιστήμιο
Θεσσαλονίκης, Θεσσαλονίκη

ΔΡΙΣΤΙΛΙΑΡΗΣ ΔΗΜΗΤΡΙΟΣ

Εμπειρογνώμονας Ιατρικής Φυσικής -
Ακτινοπροστασίας, Φυσικός
Νοσοκομείου - Ακτινοφυσικός Ιατρικής,
Εργαστήριο Ιατρικής Φυσικής
Πανεπιστημιακό Γενικό Νοσοκομείο
Ιωαννίνων, Ιωάννινα

ΕΞΑΔΑΚΤΥΛΟΥ ΠΑΡΑΣΚΕΥΗ

Επιμελήτρια Β' Πυρηνικής Ιατρικής,
Εργαστήριο Πυρηνικής Ιατρικής,
Πανεπιστημιακό Γενικό Νοσοκομείο
«ΑΧΕΠΑ», Θεσσαλονίκη

ΕΥΣΤΑΘΟΠΟΥΛΟΣ ΑΝΔΡΕΑΣ

Καρδιολόγος, Α' Καρδιολογική Κλινική,
Πανεπιστημιακό Γενικό Νοσοκομείο
Ιωαννίνων, Ιωάννινα

ΖΑΡΚΑΒΕΛΗΣ ΓΕΩΡΓΙΟΣ

Παθολόγος Ογκολόγος, Ογκολογική
Κλινική, Πανεπιστημιακό Γενικό
Νοσοκομείο Ιωαννίνων, Ιωάννινα

ΖΕΓΚΟΣ ΘΩΜΑΣ

Καρδιολόγος, Α' Πανεπιστημιακή
Καρδιολογική Κλινική, Πανεπιστημιακό
Γενικό Νοσοκομείο «ΑΧΕΠΑ»,
Θεσσαλονίκη

ΖΗΚΑ ΓΙΟΛΑΝΤΑ

Post Doc, RN, MSc, PhD, Διευθύντρια
Νοσηλευτικής Υπηρεσίας,
Πανεπιστημιακό Γενικό Νοσοκομείο
Ιωαννίνων, Ιωάννινα

ΖΗΣΙΜΟΠΟΥΛΟΣ ΑΘΑΝΑΣΙΟΣ

Καθηγητής, Τμήμα Ιατρικής Δ.Π.Θ.,
Διευθυντής Εργαστηρίου Πυρηνικής
Ιατρικής, Πανεπιστημιακό Γενικό
Νοσοκομείο Αλεξανδρούπολης,
Αλεξανδρούπολη



ΖΩΗ ΒΑΣΙΛΙΚΗ

Φαρμακοποιός, Μεταδιδακτορική
Ερευνήτρια, Νευροχειρουργικό
Ινστιτούτο, Πανεπιστήμιο Ιωαννίνων,
Ιωάννινα

ΖΩΤΟΥ ΠΑΡΑΣΚΕΥΗ

RN, MSc, PhD, Υπεύθυνη Διαχείρισης
Αποβλήτων Υγειονομικής Μονάδας,
Πανεπιστημιακό Γενικό Νοσοκομείο
Ιωαννίνων, Ιωάννινα

ΙΑΚΩΒΟΥ ΙΩΑΝΝΗΣ

Καθηγητής Πυρηνικής Ιατρικής, Τμήμα
Ιατρικής, Αριστοτέλειο Πανεπιστήμιο
Θεσσαλονίκης, Διευθυντής
Β' Εργαστήριο Πυρηνικής Ιατρικής,
Πανεπιστημιακό Γενικό Νοσοκομείο
«ΑΧΕΠΑ», Θεσσαλονίκη

ΚΑΛΑΒΑΣ ΠΑΝΑΓΙΩΤΗΣ

Φοιτητής, Τμήμα Ιατρικής, Σχολή
Επιστημών Υγείας, Πανεπιστήμιο
Ιωαννίνων, Ιωάννινα

ΚΑΛΤΣΑΣ ΓΡΗΓΟΡΙΟΣ

Καθηγητής Γενικής Ιατρικής -
Ενδοκρινολογίας Εθνικό και
Καποδιστριακό Πανεπιστήμιο Αθηνών,
Κέντρο Αριστείας Νευροενδοκρινών
Όγκων, Γενικό Νοσοκομείο Αθηνών
«Λαϊκό», Αθήνα

ΚΑΤΣΑΝΟΣ ΚΩΝΣΤΑΝΤΙΝΟΣ

Καθηγητής Γαστρεντερολογίας, Τμήμα
Ιατρικής, Σχολή Επιστημών Υγείας,
Πανεπιστήμιο Ιωαννίνων,
Γαστρεντερολογική Κλινική,
Πανεπιστημιακό Γενικό Νοσοκομείο
Ιωαννίνων, Ιωάννινα

ΚΑΤΣΟΥΡΑΣ ΧΡΗΣΤΟΣ

Καθηγητής Καρδιολογίας, Τμήμα
Ιατρικής, Σχολή Επιστημών Υγείας,
Πανεπιστήμιο Ιωαννίνων,
Β' Καρδιολογική Κλινική,
Πανεπιστημιακό Γενικό Νοσοκομείο
Ιωαννίνων, Ιωάννινα

ΚΑΨΑΛΗ ΕΛΕΝΗ

Αναπληρώτρια Καθηγήτρια
Αιματολογίας, Τμήμα Ιατρικής, Σχολή
Επιστημών Υγείας, Πανεπιστήμιο
Ιωαννίνων, Διευθύντρια, Αιματολογική
Κλινική, Πανεπιστημιακό Γενικό
Νοσοκομείο Ιωαννίνων, Ιωάννινα

ΚΑΨΩΡΙΤΑΚΗΣ ΝΙΚΟΛΑΟΣ

Πυρηνικός Ιατρός, Πανεπιστημιακό
Γενικό Νοσοκομείο Ηρακλείου,
Ηράκλειο, Κρήτη

ΚΙΤΣΟΣ ΑΘΑΝΑΣΙΟΣ

Νεφρολόγος, Διευθυντής ΕΣΥ,
Νεφρολογική Κλινική, Πανεπιστημιακό
Γενικό Νοσοκομείο Ιωαννίνων,
Ιωάννινα

ΚΟΝΤΟΣ ΑΘΑΝΑΣΙΟΣ

Ειδικευόμενος Γαστρεντερολόγος,
Γενικό Αντικαρκινικό - Ογκολογικό
Νοσοκομείο Αθηνών «Άγιος Σάββας»,
Αθήνα

ΚΟΤΣΙΑ ANNA

Καρδιολόγος, Επιμελήτρια Α',
Καρδιολογική Κλινική, Γενικό
Νοσοκομείο Χατζηκώστα, Ιωάννινα

ΚΟΥΚΟΥΡΑΚΗ ΣΟΦΙΑ

Καθηγήτρια Πυρηνικής Ιατρικής,
Ιατρική Σχολή, Πανεπιστήμιο Κρήτης,
Δ/ντρια Τμήματος Πυρηνικής Ιατρικής,
ΠΑΓΓΝΗ

ΚΟΥΛΑΣ ΣΠΥΡΙΔΩΝ

Διευθυντής ΕΣΥ, Χειρουργική Κλινική,
Γενικό Νοσοκομείο Ιωαννίνων
«Γ. Χατζηκώστα», Ιωάννινα

ΚΟΥΡΚΟΥΜΕΛΗΣ ΝΙΚΟΛΑΟΣ

Αναπληρωτής Καθηγητής Ιατρικής
Φυσικής, Τμήμα Ιατρικής, Σχολή
Επιστημών Υγείας, Πανεπιστήμιο
Ιωαννίνων, Ιωάννινα

ΚΟΥΤΕΛΟΥ ΜΑΡΙΑ

Πυρηνικός Ιατρός, Διευθύντρια,
Μονάδα Πυρηνικής Ιατρικής, Ωνάσειο
Καρδιοχειρουργικό Κέντρο, Αθήνα



ΚΟΥΤΣΙΚΟΣ ΙΩΑΝΝΗΣ

Πυρηνικός Ιατρός, Διευθυντής, 401
ΓΣΝΑ & Ερρίκος Ντυνάν Hospital
Center, Πρόεδρος ΕΕΠΙ&ΜΑ

ΚΥΡΙΑΚΟΥ ΙΩΑΝΝΑ

Επίκουρη Καθηγήτρια Ιατρικής
Φυσικής, Τμήμα Ιατρικής, Σχολή
Επιστημών Υγείας, Πανεπιστήμιο
Ιωαννίνων, Ιωάννινα

ΚΥΡΙΤΣΗΣ ΑΘΑΝΑΣΙΟΣ

Ομότιμος Καθηγητής Νευρολογίας,
Τμήμα Ιατρικής, Σχολή Επιστημών
Υγείας, Πανεπιστήμιο Ιωαννίνων,
Διευθυντής, Νευροχειρουργικό
Ινστιτούτο Πανεπιστημίου Ιωαννίνων,
Ιωάννινα

ΛΑΖΟΣ ΚΩΣΤΑΝΤΙΝΟΣ

Τεχνολόγος, Κλινικό Εργαστήριο
Πυρηνικής Ιατρικής, Πανεπιστημιακό
Νοσοκομείο Ιωαννίνων, Ιωάννινα

ΛΑΚΚΑΣ ΛΑΜΠΡΟΣ

Επίκουρος Καθηγητής Φυσιολογίας,
Τμήμα Ιατρικής, Σχολή Επιστημών
Υγείας, Πανεπιστήμιο Ιωαννίνων,
Ιωάννινα

ΛΑΜΠΡΑΚΟΣ ΛΟΥΚΑΣ

Πυρηνικός Ιατρός, Επιστημονικός
Υπεύθυνος, Τμήμα Πυρηνικής Ιατρικής,
Όμιλος ΙΑΤΡΟΠΟΛΙΣ, Αθήνα

ΛΙΑΝΟΣ ΓΕΩΡΓΙΟΣ

Επίκουρος Καθηγητής Χειρουργικής,
Χειρουργική Κλινική, Πανεπιστημιακό
Γενικό Νοσοκομείο Ιωαννίνων,
Ιωάννινα

ΜΑΟΥΡΙ ΝΤΑΒΙΝΤΕ

Αναπληρωτής Καθηγητής Ογκολογίας,
Τμήμα Ιατρικής, Σχολή Επιστημών
Υγείας, Πανεπιστήμιο Ιωαννίνων,
Διευθυντής Ογκολογικής Κλινικής,
Πανεπιστημιακό Γενικό Νοσοκομείο
Ιωαννίνων, Ιωάννινα

ΜΑΡΚΟΥΛΑ ΣΟΦΙΑ

Επίκουρη Καθηγήτρια Νευρολογίας,
Τμήμα Ιατρικής, Σχολή Επιστημών
Υγείας, Πανεπιστήμιο Ιωαννίνων,
Νευρολογική Κλινική, Πανεπιστημιακό
Γενικό Νοσοκομείο Ιωαννίνων,
Ιωάννινα

ΜΕΝΑΓΙΑ ΔΕΣΠΟΙΝΑ

Προϊσταμένη Παράϊατρικού
Προσωπικού, Κλινικό Εργαστήριο
Πυρηνικής Ιατρικής, Πανεπιστημιακό
Γενικό Νοσοκομείο Ιωαννίνων,
Ιωάννινα

ΜΗΤΣΗΣ ΜΙΧΑΗΛ

Καθηγητής Χειρουργικής -
Μεταμοσχεύσεων, Τμήμα Ιατρικής,
Σχολή Επιστημών Υγείας, Πανεπιστήμιο
Ιωαννίνων, Διευθυντής Χειρουργικής
Κλινικής & Μονάδας Μεταμοσχεύσεων,
Πανεπιστημιακό Γενικό Νοσοκομείο
Ιωαννίνων, Ιωάννινα

ΜΠΑΚΟΓΙΑΝΝΗΣ ΚΩΝΣΤΑΝΤΙΝΟΣ

Ειδικεύομενος Γαστρεντερολόγος,
Παθολογικός Τομέας,
Γαστρεντερολογική Κλινική,
Πανεπιστημιακό Γενικό Νοσοκομείο
Ιωαννίνων, Ιωάννινα

ΜΠΑΛΤΟΓΙΑΝΝΗΣ ΔΗΜΗΤΡΙΟΣ

Αναπληρωτής Καθηγητής Ουρολογίας,
Τμήμα Ιατρικής, Πανεπιστήμιο
Ιωαννίνων, Ουρολογική Κλινική,
Πανεπιστημιακό Γενικό Νοσοκομείο
Ιωαννίνων, Ιωάννινα

ΜΠΑΡΚΑΣ ΦΩΤΗΣ

Επίκουρος Καθηγητής Παθολογίας,
Τμήμα Ιατρικής, Σχολή Επιστημών
Υγείας, Πανεπιστήμιο Ιωαννίνων,
Ιωάννινα

ΜΠΕΧΛΙΟΥΛΗΣ ΑΡΗΣ

Καρδιολόγος, Β' Καρδιολογική Κλινική,
Πανεπιστημιακό Γενικό Νοσοκομείο
Ιωαννίνων, Ιωάννινα



ΜΠΟΥΡΟΓΙΑΝΝΗ ΟΛΓΑ

Επικουρική Επιμελήτρια Β' Πυρηνικής Ιατρικής, Τμήμα Πυρηνικής Ιατρικής, Πανεπιστημιακό Γενικό Νοσοκομείο Ηρακλείου, Κρήτη

ΝΑΚΑ ΚΑΤΕΡΙΝΑ Κ.

Καθηγήτρια Καρδιολογίας, Τμήμα Ιατρικής, Σχολή Επιστημών Υγείας, Πανεπιστήμιο Ιωαννίνων, Β' Καρδιολογική Κλινική, Υπεύθυνη Μονάδας Καρδιακής Ανεπάρκειας, Πανεπιστημιακό Γενικό Νοσοκομείο Ιωαννίνων, Ιωάννινα

ΝΟΤΟΠΟΥΛΟΣ ΑΘΑΝΑΣΙΟΣ

MD, MBA, PhD, Διευθυντής, Τμήμα Πυρηνικής Ιατρικής, Γενικό Νοσοκομείο Θεσσαλονίκης «Ιπποκράτειο», Θεσσαλονίκη

ΞΟΥΡΓΙΑ ΞΑΝΘΗ

Διευθύντρια ΕΣΥ, Εργαστήριο Πυρηνικής Ιατρικής, Πανεπιστημιακό Γενικό Νοσοκομείο Ιωαννίνων, Ιωάννινα

ΠΑΛΙΟΥΡΑΣ ΑΘΑΝΑΣΙΟΣ

Ουρολόγος, Εργαστήριο Σπερματολογίας, Ουρολογική Κλινική, Τμήμα Ιατρικής, Σχολή Επιστημών Υγείας, Πανεπιστήμιο Ιωαννίνων, Ιωάννινα

ΠΑΝΑΓΙΩΤΙΔΗΣ ΕΜΜΑΝΟΥΗΛ

MD, MSc, PhD, FEBNM, Πυρηνικός Ιατρός, Επιμελητής Α', Τμήμα Πυρηνικής Ιατρικής-PET/CT, «Θεαγένειο» Αντικαρκινικό Νοσοκομείο, Θεσσαλονίκη

ΠΑΝΑΓΙΩΤΟΥ ΖΩΙΤΣΑ

Νοσηλεύτρια, Πανεπιστημιακό Γενικό Νοσοκομείο Ιωαννίνων, Ιωάννινα

ΠΑΠΑΔΗΜΗΤΡΟΠΟΥΛΟΣ

ΚΩΝΣΤΑΝΤΙΝΟΣ

Επιμελητής Α' Πυρηνικής Ιατρικής, Εργαστήριο Πυρηνικής Ιατρικής, Γενικό Νοσοκομείο «Άγιος Ανδρέας», Πάτρα

ΠΑΠΑΔΟΠΟΥΛΟΣ ΑΘΑΝΑΣΙΟΣ

Ακτινοφυσικός PhD, Εμπειρογνώμονας Ακτινοπροστασίας & Ιατρικής Φυσικής, Εργαστήριο Ιατρικής Φυσικής, Πανεπιστημιακό Γενικό Νοσοκομείο Ιωαννίνων, Ιωάννινα

ΠΑΠΑΘΑΝΑΣΙΟΥ ΝΙΚΟΛΑΟΣ

Επίκουρος Καθηγητής Πυρηνικής Ιατρικής, Τμήμα Ιατρικής, Πανεπιστήμιο Πατρών, Εργαστήριο Πυρηνικής Ιατρικής, Πανεπιστημιακό Γενικό Νοσοκομείο Πατρών, Πάτρα

ΠΑΠΠΑΣ ΚΩΝΣΤΑΝΤΙΝΟΣ

Καρδιολόγος, Διευθυντής Ε.Σ.Υ., Β' Καρδιολογική Κλινική, Πανεπιστημιακό Γενικό Νοσοκομείο Ιωαννίνων, Ιωάννινα

ΠΕΤΡΙΚΗΣ ΠΕΤΡΟΣ

Αναπληρωτής Καθηγητής Ψυχιατρικής, Τμήμα Ιατρικής, Πανεπιστήμιο Ιωαννίνων, Ιωάννινα

ΠΑΝΟΥ ΝΙΚΟΛΕΤΤΑ

Επιμελήτρια Ε.Σ.Υ., Τμήμα Πυρηνικής Ιατρικής και PET/CT, Γενικό Νοσοκομείο Αθηνών «Ευαγγελισμός», Αθήνα

ΠΙΠΙΚΟΣ ΘΕΟΔΩΡΟΣ

Πυρηνικός Ιατρός, Διευθυντής, Τμήμα Πυρηνικής Ιατρικής, Νοσοκομείο «Υγεία», Αθήνα

ΠΡΑΣΟΠΟΥΛΟΣ ΒΑΣΙΛΕΙΟΣ

Πυρηνικός Ιατρός, Επιστημονικός Συνεργάτης «ΙΑΣΩ», Επιστημονικός Υπεύθυνος Διαγνωστικού Κέντρου «Παπανδρέου», Ιατρικός Σύμβουλος Pharmazac S.A., Επιστημονικός Συνεργάτης Γενικό Νοσοκομείο Παίδων «Η Αγία Σοφία», Αθήνα

ΡΑΜΜΟΣ ΑΗΔΟΝΗΣ

Επιμελήτρια Α' Καρδιολογίας, Β' Καρδιολογική Κλινική, Πανεπιστημιακό Γενικό Νοσοκομείο Ιωαννίνων, Ιωάννινα



ΣΑΚΕΛΛΑΡΙΟΥ ΚΩΝΣΤΑΝΤΙΝΟΣ

Επιμελητής Α' ΕΣΥ, Εργαστήριο
Πυρηνικής Ιατρικής, Πανεπιστημιακό
Γενικό Νοσοκομείο Λαρίσης, Λάρισα

ΣΙΑΡΑΒΑΣ ΚΩΝΣΤΑΝΤΙΝΟΣ

Ειδικευμένος Καρδιολόγος,
Β' Καρδιολογική Κλινική,
Πανεπιστημιακό Γενικό Νοσοκομείο
Ιωαννίνων, Ιωάννινα

ΣΙΟΚΑ ΧΡΥΣΑ

Αναπληρώτρια Καθηγήτρια Πυρηνικής
Ιατρικής, Τμήμα Ιατρικής, Πανεπιστήμιο
Ιωαννίνων, Διευθύντρια Κλινικού
Εργαστηρίου Πυρηνικής Ιατρικής,
Πανεπιστημιακό Νοσοκομείο
Ιωαννίνων, Ιωάννινα

ΣΙΩΛΟΣ ΑΘΑΝΑΣΙΟΣ

Επιμελητής Α' Ενδοκρινολογίας,
Ενδοκρινολογική Κλινική,
Πανεπιστημιακό Γενικό Νοσοκομείο
Ιωαννίνων, Ιωάννινα

ΣΚΟΥΡΑ ΕΥΑΓΓΕΛΙΑ

MSc, PhD, Πυρηνικός Ιατρός,
Υπεύθυνη PET/CT, Αναπληρώτρια
Διευθύντρια, Τμήμα Πυρηνικής
Ιατρικής, Ερρίκος Ντυνάν Hospital
Centre, Αθήνα

ΣΠΥΡΙΔΩΝΙΔΗΣ ΤΡΥΦΩΝ

Πυρηνικός Ιατρός, Διευθυντής ΕΣΥ,
Πανεπιστημιακό Γενικό Νοσοκομείο
Πατρών, Πάτρα

ΣΤΡΑΤΗΣ ΑΝΔΡΕΑΣ

Molecular Imaging Specialist Greece &
Cyprus, GE HealthCare

ΤΖΑΚΟΣ ΑΝΔΡΕΑΣ

Καθηγητής Χημείας, Πανεπιστήμιο
Ιωαννίνων, Ιωάννινα

ΤΖΗΤΗΡΙΔΟΥ ΠΑΝΑΓΙΩΤΑ

Βιολόγος, Υποψήφια Διδάκτορας
Πανεπιστημίου Ιωαννίνων, Ιωάννινα

ΤΙΓΚΑΣ ΣΤΥΛΙΑΝΟΣ

Αναπληρωτής Καθηγητής
Ενδοκρινολογίας, Τμήμα Ιατρικής,
Σχολή Επιστημών Υγείας, Πανεπιστήμιο
Ιωαννίνων, Διευθυντής,
Ενδοκρινολογική Κλινική και
Διαβητολογικό Κέντρο, Πανεπιστημιακό
Γενικό Νοσοκομείο Ιωαννίνων, Ιωάννινα

ΤΟΡΟΥΝΙΔΟΥ ΝΑΝΤΕΖΝΤΑ

Ειδικευόμενη Ογκολογίας,
Πανεπιστημιακό Γενικό Νοσοκομείο
Ιωαννίνων, Ιωάννινα

ΤΟΥΤΟΥΖΑΣ ΚΩΝΣΤΑΝΤΙΝΟΣ

Π.Καθηγητής Καρδιολογίας, Εθνικό και
Καποδιστριακό Πανεπιστήμιο Αθηνών,
Α' Πανεπιστημιακή Καρδιολογική
Κλινική, Γενικό Νοσοκομείο Αθηνών
«Ιπποκράτειο», Αθήνα

ΤΣΕΓΚΕΛΙΔΗΣ ΚΩΝΣΤΑΝΤΙΝΟΣ

Φοιτητής, Τμήμα Ιατρικής, Σχολή
Επιστημών Υγείας, Πανεπιστήμιο
Ιωαννίνων, Ιωάννινα

ΤΣΙΑΡΑ ΣΤΑΥΡΟΥΛΑ

Καθηγήτρια Παθολογίας, Τμήμα
Ιατρικής, Σχολή Επιστημών Υγείας,
Πανεπιστήμιο Ιωαννίνων, Β'
Παθολογική Κλινική, Πανεπιστημιακό
Γενικό Νοσοκομείο Ιωαννίνων, Ιωάννινα

ΤΣΙΟΥΡΗΣ ΣΠΥΡΙΔΩΝ

Διευθυντής ΕΣΥ Πυρηνικής Ιατρικής,
Κλινικό Εργαστήριο Πυρηνικής
Ιατρικής, Πανεπιστημιακό Γενικό
Νοσοκομείο Ιωαννίνων, Ιωάννινα



ΤΣΟΥΓΚΟΣ ΙΩΑΝΝΗΣ

Καθηγητής Ιατρικής Φυσικής, Τμήμα Ιατρικής, Πανεπιστήμιο Θεσσαλίας, Διευθυντής Εργαστηρίου Ιατρικής Πληροφορικής και Εφαρμογών Βιοϊατρικής Απεικόνισης, Πανεπιστημιακό Γενικό Νοσοκομείο Λάρισας, Λάρισα

ΦΛΩΡΕΝΤΙΝ ΜΑΤΙΑΝΤΑ

Επίκουρη Καθηγήτρια Παθολογίας, Τμήμα Ιατρικής, Σχολή Επιστημών Υγείας, Πανεπιστήμιο Ιωαννίνων, Ιωάννινα

ΦΩΤΟΠΟΥΛΟΣ ΑΝΔΡΕΑΣ

Ομότιμος καθηγητής Πυρηνικής Ιατρικής, Τμήμα Ιατρικής, Πανεπιστήμιο Ιωαννίνων

ΧΑΤΖΗΙΩΑΝΝΟΥ ΣΟΦΙΑ

Καθηγήτρια Πυρηνικής Ιατρικής, Εθνικό και Καποδιστριακό Πανεπιστήμιο Αθηνών, Υπεύθυνη PET/CT-ΙΙΒΕΑΑ, Διευθύντρια, Εργαστήριο Πυρηνικής Ιατρικής, Πανεπιστημιακό Γενικό Νοσοκομείο «Αττικόν», Αθήνα

ΧΑΤΖΗΜΙΧΑΗΛ ΕΛΕΥΘΕΡΙΑ

Αναπληρώτρια Καθηγήτρια Αιματολογίας, Τμήμα Ιατρικής, Σχολή Επιστημών Υγείας, Πανεπιστήμιο Ιωαννίνων, Αιματολογική Κλινική, Πανεπιστημιακό Γενικό Νοσοκομείο Ιωαννίνων, Ιωάννινα

ΧΕΙΛΙΔΗΣ ΗΛΙΑΣ

Πυρηνικός Ιατρός, Επιστημονικά Υπεύθυνος, Τμήμα Πυρηνικής Ιατρικής, Ιδιωτικό Πολυδιαγνωστικό Εργαστήριο Euromedinet, Σέρρες

ΧΡΙΣΤΟΔΟΥΛΟΥ ΔΗΜΗΤΡΙΟΣ

Καθηγητής Γαστρεντερολογίας, Τμήμα Ιατρικής, Σχολή Επιστημών Υγείας, Πανεπιστήμιο Ιωαννίνων, Διευθυντής, Γαστρεντερολογική Κλινική, Πανεπιστημιακό Γενικό Νοσοκομείο Ιωαννίνων, Ιωάννινα

ΧΡΥΣΟΥΛΙΔΟΥ ΑΛΕΞΑΝΔΡΑ

MD PhD, Ενδοκρινολόγος, Διευθύντρια ΕΣΥ, Ενδοκρινολογικό Τμήμα, Θεαγένειο Νοσοκομείο Θεσσαλονίκης, Θεσσαλονίκη



27-29 ΣΕΠΤΕΜΒΡΙΟΥ
2024



ΑΙΘΟΥΣΑ ΕΚΔΗΛΩΣΕΩΝ Γ.Α.Κ
ΙΣΤΟΡΙΚΟ ΑΡΧΕΙΟ ΗΠΕΙΡΟΥ
Κάστρο, Ιωάννινα

www.nuclearmedicine-ioannina.gr

S
P
O
N
S
O
R
S



ΥΠΟ ΤΗΝ ΑΙΓΙΔΑ:



60 χρόνια
Πανεπιστημίου Ιωαννίνων

ΠΑΝΕΠΙΣΤΗΜΙΟ
ΙΩΑΝΝΙΝΩΝ



ΕΛΛΗΝΙΚΗ ΕΤΑΙΡΕΙΑ ΠΥΡΗΝΙΚΗΣ
ΙΑΤΡΙΚΗΣ & ΜΟΡΙΑΚΗΣ ΑΠΕΙΚΟΝΙΣΗΣ



ΕΛΛΗΝΙΚΗ ΕΤΑΙΡΕΙΑ
ΠΥΡΗΝΙΚΗΣ ΚΑΡΔΙΟΛΟΓΙΑΣ

 **Vyndaqel**[®]
(*tafamidis*)



Μάθετε περισσότερα στο
www.pfizerpro.gr/medicine/vyndaqel

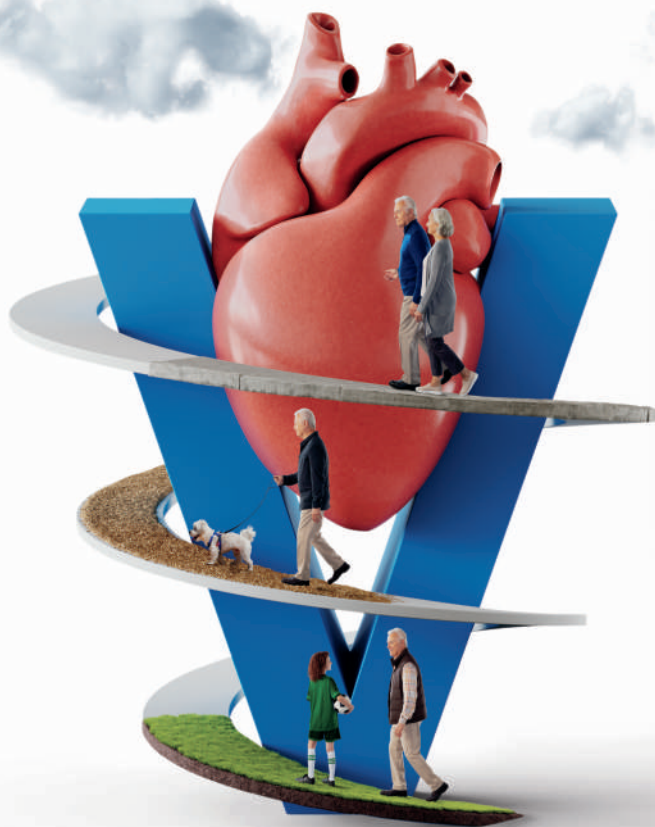

Για πλήρεις συνταγογραφικές πληροφορίες συμβουλευτείτε τη
Περίληψη Χαρακτηριστικών του Προϊόντος που διατίθεται από την εταιρεία.

▼ Το φάρμακο αυτό τελεί υπό συμπληρωματική παρακολούθηση. Αυτό θα επιτρέψει το γρήγορο προσδιορισμό νέων πληροφοριών ασφαλείας. Ζητείται από τους επαγγελματίες υγείας να αναφέρουν οποιοδήποτε πιθανολογούμενες ανεπιθύμητες ενέργειες. Βλ. παράγραφο 4.8 της Περίληψης Χαρακτηριστικών του Προϊόντος για τον τρόπο αναφοράς ανεπιθύμητων ενεργειών.

Βοηθήστε να γίνουν τα φάρμακα πιο ασφαλή και
Αναφέρετε
ΟΛΕΣ τις ανεπιθύμητες ενέργειες για
ΟΛΑ τα φάρμακα
Συμπληρώνοντας την «ΚΙΤΡΙΝΗ ΚΑΡΤΑ»



PróstaLumin[®]

18F-PSMA-1007

“A GAME CHANGER IN THE
PROSTATE CANCER MANAGEMENT”



Στοχεύοντας το PSMA

- ✓ Ακριβέστερη αρχική σταδιοποίηση
- ✓ Έγκαιρος εντοπισμός της υποτροπής
- ✓ Προϋπόθεση για τα Thera(g)nostics

Η εξέταση PET PSMA πλέον συνταγογραφείται

Το πρώτο εγκεκριμένο από τον ΕΟΦ φαρμακευτικό προϊόν για PET PSMA απεικόνιση.

Η διαγνωστική εξέταση πραγματοποιείται σε κάθε Τμήμα Πυρηνικής Ιατρικής με PET/CT εξοπλισμό.

Πριν την συνταγογράφηση της ιατρικής εξέτασης, συμβουλευτείτε την ΠΧΠ του προϊόντος.

Βοηθήστε να γίνουν τα φάρμακα πιο ασφαλή και
Αναφέρετε
ΟΛΕΣ τις ανεπιθύμητες ενέργειες
για ΟΛΑ τα φάρμακα
Συμπληρώνοντας την “ΚΙΤΡΙΝΗ ΚΑΡΤΑ”

Τρόπος Διάρθεσης: Μόνο για νοσοκομειακή χρήση
ή σε ιατρικά εργαστήρια με απαραίτητο εξοπλισμό.
Μόνο από ιατρό με σχετική άδεια ή εξειδικευμένο
προσωπικό υπό επίβλεψη πυρηνικού ιατρού.

Περιεκτικότητα: PróstaLumin 20 – 4500 MBq/ml ενέσιμο διάλυμα **Ενδεικτική τιμή:** 1.749,00 €



ΒΙΟΚΟΣΜΟΣ
RADIOPHARMACEUTICALS

ΒΙΟΚΟΣΜΟΣ Α.Ε.Β.Ε. | ΠΑΡΑΓΩΓΗ ΡΑΔΙΟΦΑΡΜΑΚΩΝ
Έδρα – Μονάδα Παραγωγής Λαυρίου: Θέση Πάνορμος, 19500 Λαύριο
Μονάδα Παραγωγής Λακκώματος: Λάκκωμα, 63080 Ν. Καλλικράτεια
ΤΗΛ: 22920 63900 | FAX: 22920 69235

www.biokosmos.gr